

GEOMETRICKÝ PLÁN pro rozdělení pozemku vymezení rozsahu věcného břemene k části pozemku	Geometrický plán ověřil úředně oprávněný zeměměřický inženýr	Stejnopis ověřil úředně oprávněný zeměměřický inženýr:
	Jméno, příjmení: Ing. Lubomír Černý	Jméno, příjmení:
	Číslo položky seznamu úředně oprávněných zeměměřických inženýrů 1754/98	Číslo položky seznamu úředně oprávněných zeměměřických inženýrů
	Dne: 24.8.2021 Číslo: 280/2021	Dne: Číslo:
	Náležitosti a přesnosti odpovídá právním předpisům.	Tento stejnopis odpovídá geometrickému plánu v elektronické podobě uloženému v dokumentaci katastrálního úřadu.
Vyhovitel:  H.C.M. s.r.o. Rooseveltova 1598 272 01 Kladno 312 246 357, info@geodeziehcm.cz	Katastrální úřad souhlasí s očíslováním parcel.	Ověření stejnopisu geometrického plánu v listinné podobě.
Číslo plánu: 3530-2021383/2021		
Okres: Kladno		
Obec: Slaný		
Kat. území: Slaný		
Mapový list: Kladno 5-1/14,32,32		
Dosavadním vlastníkům pozemků byla poskytnuta možnost seznámit se v terénu s průběhem navrhovaných nových hranic, které byly označeny předepsaným způsobem.		
viz seznam souřadnic		

VÝKAZ DOSAVADNÍHO A NOVÉHO STAVU ÚDAJŮ KATASTRU NEMOVITOSTÍ

Dosavadní stav			Nový stav													
Označení pozemku parc. číslem	Výměra parcely		Druh pozemku	Označení pozemku parc. číslem	Výměra parcely		Druh pozemku	Typ stavby	Způsob určení výměr	Porovnání se stavem evidence právních vztahů						
	ha	m ²	Způsob využití		ha	m ²	Způsob využití	Způsob využití		Díl přechází z pozemku označeného v katastru nemovitostí	Číslo listu vlastnictví	Výměra dílu		Označení dílu		
1364/3	4	43	98	orná půda	1364/3	3	98	35	orná půda		2	1364/3	10001	3	98	35
					1364/55	18	42	orná půda		2	1364/3	10001	18	42		
					1364/56	8	73	orná půda		2	1364/3	10001	8	73		
					1364/57	8	58	orná půda		2	1364/3	10001	8	58		
					1364/58	9	91	orná půda		2	1364/3	10001	9	91		
1375/1	5	36	67	orná půda	1375/1	2	11	34	orná půda		0	1375/1	10001	2	11	34
					1375/7	9	63	orná půda		2	1375/1	10001	9	63		
					1375/8	9	86	orná půda		2	1375/1	10001	9	86		
					1375/9	9	72	orná půda		2	1375/1	10001	9	72		
					1375/10	9	76	orná půda		2	1375/1	10001	9	76		
					1375/11	9	77	orná půda		2	1375/1	10001	9	77		
					1375/12	8	36	orná půda		2	1375/1	10001	8	36		
					1375/13	8	06	orná půda		2	1375/1	10001	8	06		
					1375/14	8	09	orná půda		2	1375/1	10001	8	09		
					1375/15	10	30	orná půda		2	1375/1	10001	10	30		
					1375/16	9	54	orná půda		2	1375/1	10001	9	54		
					1375/17	11	04	orná půda		2	1375/1	10001	11	04		
					1375/18	11	24	orná půda		2	1375/1	10001	11	24		
					1375/19	11	50	orná půda		2	1375/1	10001	11	50		
					1375/20	9	99	orná půda		2	1375/1	10001	9	99		
					1375/21	9	99	orná půda		2	1375/1	10001	9	99		
					1375/22	10	00	orná půda		2	1375/1	10001	10	00		
					1375/23	8	36	orná půda		2	1375/1	10001	8	36		
					1375/32	11	23	orná půda		2	1375/1	10001	11	23		
					1375/33	8	01	orná půda		2	1375/1	10001	8	01		
					1375/34	8	00	orná půda		2	1375/1	10001	8	00		
					1375/35	11	58	orná půda		2	1375/1	10001	11	58		
					1375/36	8	17	orná půda		2	1375/1	10001	8	17		
					1375/37	8	13	orná půda		2	1375/1	10001	8	13		
					1375/38	8	01	orná půda		2	1375/1	10001	8	01		
					1375/39	8	00	orná půda		2	1375/1	10001	8	00		
					1375/40	8	13	orná půda		2	1375/1	10001	8	13		
					1375/41	8	18	orná půda		2	1375/1	10001	8	18		
					1375/42	11	57	orná půda		2	1375/1	10001	11	57		
					1375/43	8	00	orná půda		2	1375/1	10001	8	00		
1375/44	8	00	orná půda		2	1375/1	10001	8	00							
1375/45	11	56	orná půda		2	1375/1	10001	11	56							
1375/46	10	83	orná půda		2	1375/1	10001	10	83							
1375/47	8	00	orná půda		2	1375/1	10001	8	00							
1375/48	8	00	orná půda		2	1375/1	10001	8	00							
1375/49	4	23	orná půda		0	1375/1	10001	4	23							
1375/50	2	49	orná půda		0	1375/1	10001	2	49							
1375/3	1	04	73	ostat. pl. sport. a rekr. pl.	1375/3	30	75	ostat. pl. sport. a rekr. pl.		0	1375/3	10001	30	75		
				ostat. pl. sport. a rekr. pl.	1375/24	10	12	ostat. pl. sport. a rekr. pl.		0	1375/3	10001	10	12		
				ostat. pl. sport. a rekr. pl.	1375/25	14	01	ostat. pl. sport. a rekr. pl.		2	1375/3	10001	14	01		
				ostat. pl. sport. a rekr. pl.	1375/26	9	14	ostat. pl. sport. a rekr. pl.		2	1375/3	10001	9	14		
				ostat. pl. sport. a rekr. pl.	1375/27	9	34	ostat. pl. sport. a rekr. pl.		2	1375/3	10001	9	34		
				ostat. pl. sport. a rekr. pl.	1375/28	9	67	ostat. pl. sport. a rekr. pl.		2	1375/3	10001	9	67		
				ostat. pl. sport. a rekr. pl.	1375/29	8	00	ostat. pl. sport. a rekr. pl.		2	1375/3	10001	8	00		

VÝKAZ DOSAVADNÍHO A NOVÉHO STAVU ÚDAJŮ KATASTRU NEMOVITOSTÍ

Dosavadní stav			Nový stav									
Označení pozemku parc. číslem	Výměra parcely ha : m ²	Druh pozemku Způsob využití	Označení pozemku parc. číslem	Výměra parcely ha : m ²	Druh pozemku Způsob využití	Typ stavby Způsob využití	Způs. určení výměr	Porovnání se stavem evidence právních vztahů				
								Díl přechází z pozemku označeného v		Číslo listu vlastnictví	Výměra dílu ha : m ²	Označení dílu
katastru nemovitostí		dřívější poz. evidenci										
			1375/30	8 : 06	ostat. pl. sport. a rekr. pl.		2	1375/3		10001	8 : 06	
			1375/31	5 : 64	ostat. pl. sport. a rekr. pl.		0	1375/3		10001	5 : 64	
*1)	10 : 85 : 38			10 : 85 : 39								

*1) Rozdíl v součtu výměr v důsledku zaokrouhlení číselně určených výměr dle §82 odst. 2 katastrální vyhlášky.

Věcné břemeno :			
1375/1			1375/1
1375/2			1375/2
1375/3			1375/3
1375/4			1375/4
1375/1		1375/33	1375/1
1375/1		1375/34	1375/1
1375/1		1375/35	1375/1
1375/1		1375/37	1375/1
1375/1		1375/38	1375/1
1375/1		1375/39	1375/1
1375/1		1375/40	1375/1
1375/1		1375/42	1375/1
1375/1		1375/43	1375/1
1375/1		1375/44	1375/1
1375/1		1375/45	1375/1
1375/1		1375/46	1375/1
1375/1		1375/47	1375/1
1375/1		1374/48	1375/1
1375/3		1375/27	1375/3
1375/3		1375/28	1375/3

Druh věcného břemene : zřízení a provozování vodovodu

Oprávněný : dle listiny

Výkaz údajů o bonitovaných půdně ekologických jednotkách (BPEJ) k parcelám nového stavu

Parcelní číslo podle		Kód BPEJ	Výměra		BPEJ na dílu parcely	Parcelní číslo podle		Kód BPEJ	Výměra		BPEJ na dílu parcely
katastru nemovitostí	zjednodušené evidence		ha	m ²		katastru nemovitostí	zjednodušené evidence		ha	m ²	
1364/3		11901	2	05	29	1375/22		11901	6	77	
		11904	1	93	06			11904	3	23	
1364/55		11901		18	42	1375/23		11901	8	36	
1364/56		11901		8	73	1375/32		11901	11	23	
1364/57		11901		8	58	1375/33		11901	7	53	
1364/58		11901		9	91			11904			48
1375/1		11901		23	90	1375/34		11901		33	
		11904	1	84	32			11904	7	67	
		11941		3	12			1375/35		11904	
1375/7		11904		9	63	1375/36		11904	8	17	
1375/8		11904		9	51	1375/37		11904	8	13	
		11941			35	1375/38		11904	8	01	
1375/9		11904		9	72	1375/39		11904	8	00	
1375/10		11904		9	76	1375/40		11904	8	13	
1375/11		11904		9	77	1375/41		11904	8	18	
1375/12		11904		8	36	1375/42		11904	11	57	
1375/13		11904		8	06	1375/43		11904	8	00	
1375/14		11904		8	09	1375/44		11904	8	00	
1375/15		11904		10	30	1375/45		11904	11	56	
1375/16		11904		9	54	1375/46		11904	10	83	
1375/17		11904		11	04	1375/47		11904	8	00	
1375/18		11904		11	24	1375/48		11904	7	99	
1375/19		11904		11	50			11941			1
1375/20		11904		9	99	1375/49		11901	4	23	
1375/21		11904		9	99	1375/50		11901	2	49	

Seznam souřadnic (S-JTSK):				
Souřadnice pro zápis do KN				
Číslo bodu	Y	X	kk	Poznámka
267-23	764326.39	1023123.53	6	
3039-2	764670.65	1023066.12	3	kolík
3039-5	764648.34	1023062.48	3	kolík
3039-7	764604.01	1023054.80	3	kolík
3039-8	764536.56	1023042.72	3	kolík
1	764367.84	1022914.50	3	znak z plastu
2	764331.84	1022914.50	3	znak z plastu
3	764328.84	1022917.50	3	znak z plastu
4	764328.84	1022937.00	3	znak z plastu
5	764328.84	1022959.00	3	znak z plastu
6	764328.84	1022985.49	3	znak z plastu
7	764367.84	1022983.32	3	znak z plastu
8	764367.84	1022994.48	3	znak z plastu
9	764367.84	1022959.00	3	znak z plastu
10	764367.80	1022937.00	3	znak z plastu
11	764315.04	1022914.50	3	znak z plastu
12	764315.04	1022993.71	3	znak z plastu
13	764244.18	1022997.25	3	znak z plastu
14	764690.63	1023069.37	3	znak z plastu
15	764667.47	1023065.60	3	znak z plastu
16	764661.44	1023107.04	3	znak z plastu
17	764683.96	1023110.31	3	znak z plastu
18	764675.96	1023159.45	3	znak z plastu
19	764670.91	1023163.64	3	znak z plastu
20	764668.53	1023163.41	3	znak z plastu
21	764657.52	1023132.01	3	znak z plastu
22	764659.08	1023064.23	3	znak z plastu
23	764631.52	1023059.57	3	znak z plastu
24	764606.53	1023055.24	3	znak z plastu
25	764582.84	1023051.01	3	znak z plastu
26	764563.98	1023047.63	3	znak z plastu
27	764545.82	1023044.38	3	znak z plastu
28	764528.42	1023041.31	3	znak z plastu
29	764524.40	1023088.02	3	znak z plastu
30	764541.84	1023089.52	3	znak z plastu
31	764559.64	1023091.06	3	znak z plastu
32	764579.56	1023092.77	3	znak z plastu
33	764603.43	1023094.83	3	znak z plastu
34	764628.59	1023097.02	3	znak z plastu
35	764654.00	1023099.18	3	znak z plastu
36	764525.49	1023040.81	3	znak z plastu
37	764504.24	1023037.13	3	znak z plastu
38	764484.40	1023034.39	3	znak z plastu
39	764461.49	1023032.41	3	znak z plastu
40	764438.57	1023030.44	3	znak z plastu
41	764415.66	1023028.47	3	znak z plastu
42	764395.73	1023026.75	3	znak z plastu
43	764375.80	1023025.03	3	znak z plastu
44	764355.88	1023023.32	3	znak z plastu
45	764337.28	1023021.72	3	znak z plastu
46	764336.85	1023071.86	3	znak z plastu
47	764351.59	1023073.13	3	znak z plastu
48	764371.51	1023074.85	3	znak z plastu
49	764391.45	1023076.45	3	znak z plastu
50	764411.36	1023078.28	3	znak z plastu
51	764434.28	1023080.26	3	znak z plastu
52	764439.79	1023080.73	3	znak z plastu
53	764448.74	1023079.51	3	znak z plastu
54	764457.37	1023080.24	3	znak z plastu
55	764480.29	1023082.21	3	znak z plastu
56	764493.89	1023083.38	3	znak z plastu
57	764500.09	1023085.42	3	znak z plastu
58	764502.19	1023086.09	3	znak z plastu
59	764521.42	1023087.70	3	znak z plastu
60	764334.38	1023010.80	3	znak z plastu
61	764309.92	1023011.82	3	znak z plastu
62	764284.96	1023012.84	3	znak z plastu
63	764284.96	1023067.39	3	znak z plastu
64	764309.92	1023069.54	3	znak z plastu
65	764333.85	1023071.60	3	znak z plastu
66	764276.96	1023013.20	3	znak z plastu
67	764248.01	1023014.40	3	znak z plastu

Seznam souřadnic (S-JTSK):				
Souřadnice pro zápis do KN				
Číslo bodu	Y	X	kk	Poznámka
68	764276.96	1023045.27	3	znak z plastu
69	764247.59	1023045.27	3	znak z plastu
70	764276.96	1023076.70	3	znak z plastu
71	764246.90	1023076.70	3	znak z plastu
72	764276.96	1023091.15	3	znak z plastu
73	764257.49	1023118.19	3	znak z plastu
74	764246.32	1023112.80	3	znak z plastu
75	764333.75	1023082.64	3	znak z plastu
76	764307.93	1023080.41	3	znak z plastu
77	764305.46	1023082.70	3	znak z plastu
78	764305.45	1023093.56	3	znak z plastu
79	764291.04	1023093.56	3	znak z plastu
80	764277.69	1023093.56	3	znak z plastu
81	764254.18	1023126.21	3	znak z plastu
82	764289.86	1023126.21	3	znak z plastu
83	764312.43	1023126.45	3	znak z plastu
84	764322.84	1023117.95	3	znak z plastu
85	764333.44	1023117.96	3	znak z plastu
86	764336.75	1023082.90	3	znak z plastu
87	764362.43	1023085.11	3	znak z plastu
88	764365.19	1023088.38	3	znak z plastu
89	764363.64	1023106.28	3	znak z plastu
90	764376.08	1023107.36	3	znak z plastu
91	764388.51	1023108.43	3	znak z plastu
92	764390.07	1023090.52	3	znak z plastu
93	764393.34	1023087.77	3	znak z plastu
94	764417.46	1023089.85	3	znak z plastu
95	764453.27	1023092.92	3	znak z plastu
96	764451.62	1023112.12	3	znak z plastu
97	764450.74	1023122.32	3	znak z plastu
98	764466.43	1023123.68	3	znak z plastu
99	764482.12	1023125.03	3	znak z plastu
100	764483.00	1023114.83	3	znak z plastu
101	764484.66	1023095.62	3	znak z plastu
102	764520.47	1023098.71	3	znak z plastu
103	764518.22	1023124.84	3	znak z plastu
104	764515.66	1023154.51	3	znak z plastu
105	764508.62	1023153.91	3	znak z plastu
106	764464.16	1023150.08	3	znak z plastu
107	764419.66	1023146.25	3	znak z plastu
108	764412.65	1023145.64	3	znak z plastu
109	764406.18	1023145.08	3	znak z plastu
110	764373.07	1023142.23	3	znak z plastu
111	764339.94	1023139.38	3	znak z plastu
112	764336.26	1023139.06	3	znak z plastu
113	764415.21	1023115.96	3	znak z plastu
114	764523.46	1023098.97	3	znak z plastu
115	764547.62	1023101.06	3	znak z plastu
116	764550.32	1023104.30	3	znak z plastu
117	764548.78	1023122.24	3	znak z plastu
118	764561.23	1023123.31	3	znak z plastu
119	764573.68	1023124.38	3	znak z plastu
120	764575.23	1023106.42	3	znak z plastu
121	764578.44	1023103.72	3	znak z plastu
122	764602.59	1023105.79	3	znak z plastu
123	764626.73	1023107.87	3	znak z plastu
124	764629.47	1023111.14	3	znak z plastu
125	764627.93	1023129.06	3	znak z plastu
126	764638.35	1023129.95	3	znak z plastu
127	764653.33	1023131.24	3	znak z plastu
128	764665.67	1023167.44	3	znak z plastu
129	764635.13	1023164.81	3	znak z plastu
130	764599.99	1023161.78	3	znak z plastu
131	764597.78	1023161.59	3	znak z plastu
132	764591.33	1023161.03	3	znak z plastu
133	764558.23	1023158.18	3	znak z plastu
134	764525.12	1023155.33	3	znak z plastu
135	764518.65	1023154.77	3	znak z plastu
136	764327.37	1023011.09	6	znak z plastu
137	764326.85	1023071.00	6	znak z plastu
138	764326.75	1023082.04	6	znak z plastu
139	764326.44	1023117.95	6	znak z plastu

Seznam souřadnic (S-JTSK):				
Souřadnice pro zápis do KN				
Číslo bodu	Y	X	kk	Poznámka
140	764697.05	1023057.90	3	hranice věcného břemene
141	764691.80	1023062.13	3	hranice věcného břemene
142	764630.84	1023159.73	3	hranice věcného břemene
143	764568.79	1023154.65	3	hranice věcného břemene
144	764448.95	1023145.58	3	hranice věcného břemene
145	764348.41	1023138.56	3	hranice věcného břemene
146	764328.31	1023142.90	3	hranice věcného břemene
147	764298.45	1023139.88	3	hranice věcného břemene
148	764294.31	1023135.76	3	hranice věcného břemene
149	764285.88	1023126.21	3	hranice věcného břemene
150	764249.05	1023126.21	3	hranice věcného břemene
151	764249.29	1023114.23	3	hranice věcného břemene
152	764247.68	1023113.46	3	hranice věcného břemene
153	764248.73	1023063.59	3	hranice věcného břemene
154	764247.19	1023063.59	3	hranice věcného břemene
155	764246.30	1023129.61	6	hranice věcného břemene
156	764284.35	1023129.61	3	hranice věcného břemene
157	764289.31	1023135.24	6	průsečík
158	764293.93	1023135.33	6	průsečík
159	764247.92	1023129.61	6	průsečík
160	764248.45	1023076.70	3	průsečík
161	764291.83	1023138.10	3	hranice věcného břemene
162	764296.91	1023143.14	3	hranice věcného břemene
163	764328.51	1023146.34	3	hranice věcného břemene
164	764348.65	1023141.98	3	hranice věcného břemene
165	764448.71	1023148.98	3	hranice věcného břemene
166	764568.53	1023158.04	3	hranice věcného břemene
167	764630.54	1023163.11	3	hranice věcného břemene
168	764671.99	1023167.16	3	hranice věcného břemene
169	764679.11	1023161.25	3	hranice věcného břemene
170	764694.95	1023063.96	3	hranice věcného břemene
171	764696.33	1023062.85	3	hranice věcného břemene
172	764664.15	1023162.98	3	průsečík
173	764665.35	1023166.51	3	průsečík
174	764635.56	1023160.19	3	průsečík
175	764635.24	1023163.57	3	průsečík
176	764600.92	1023160.69	3	průsečík
177	764603.64	1023157.50	3	průsečík
178	764598.17	1023157.06	3	průsečík
179	764597.88	1023160.44	3	průsečík
180	764590.77	1023159.86	3	průsečík
181	764589.06	1023156.31	3	průsečík
182	764558.60	1023153.88	3	průsečík
183	764558.31	1023157.27	3	průsečík
184	764525.51	1023154.79	3	průsečík
185	764527.82	1023151.55	3	průsečík
186	764518.99	1023150.88	3	průsečík
187	764518.69	1023154.27	3	průsečík
188	764515.70	1023154.05	3	průsečík
189	764515.99	1023150.65	3	průsečík
190	764504.86	1023149.81	3	průsečík
191	764508.23	1023153.48	3	průsečík
192	764464.45	1023146.75	3	průsečík
193	764470.64	1023150.64	3	průsečík
194	764422.89	1023143.76	3	průsečík
195	764412.87	1023143.06	3	průsečík
196	764404.94	1023142.51	3	průsečík
197	764373.24	1023140.29	3	průsečík
198	764343.28	1023139.67	3	průsečík
199	764331.55	1023145.68	3	průsečík
200	764326.22	1023142.69	6	průsečík
201	764296.42	1023142.66		

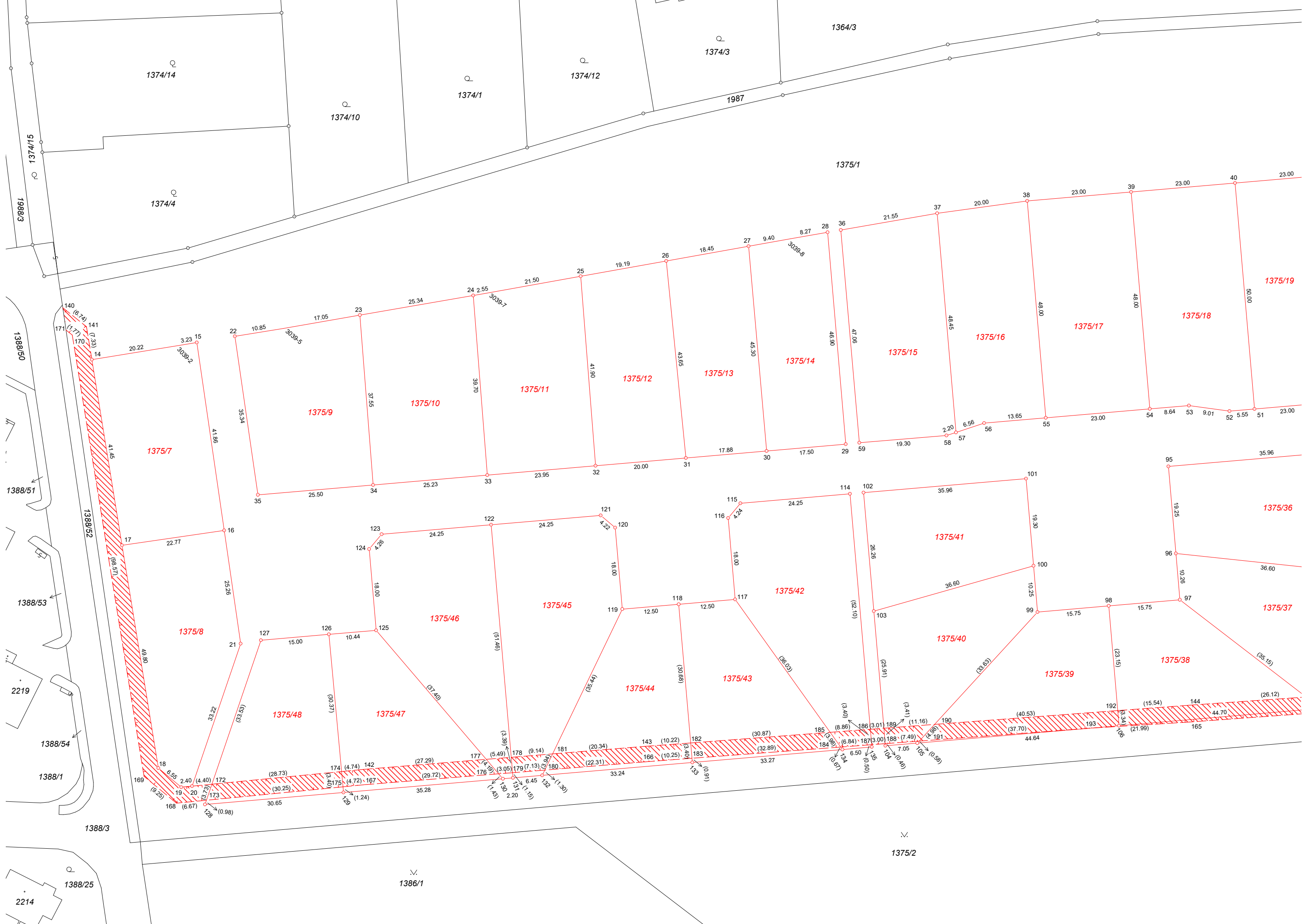



1364/17

1364/3

1364/56

1364/57

1364/58

1364/55

1987

1375/1

1375/19

1375/20

1375/21

1375/22

1375/23

1375/24

1375/25

1375/26

1375/27

1375/28

1375/29

1375/30

1375/31

1375/32

1375/34

1375/33

1375/36

1375/37

1375/35

1375/50

1375/49

1375/4

2455

1375/2

1386/1

1386/3

1295/81

1295/57

1740/1

1740/2

2333